

Guía de instalación e inicio

Para DataPage+ 2012

Última actualización: 29 de agosto de 2012

Índice

| | |
|---|----|
| Instalación de componentes necesarios | 1 |
| Descripción general | 1 |
| Paso 1: Ejecutar Setup.exe e iniciar el asistente | 1 |
| Paso 2: Aceptar los acuerdos de licencia | 1 |
| Instalación del software DataPage+ | 5 |
| Descripción general | 5 |
| Paso 1: Iniciar el asistente | 5 |
| Paso 2: Rellenar la información del cliente | 6 |
| Paso 3: Seleccionar elementos para instalar | 7 |
| Paso 4: Seleccionar la carpeta de instalación | 9 |
| Paso 5: Confirmar y finalizar la instalación | 10 |
| Paso 6: Comprobar el contenido instalado | 13 |
| Archivos de programa | 13 |
| Archivos de base de datos de demostración..... | 14 |
| Usar DataPage+ por primera vez..... | 15 |
| Descripción general | 15 |
| Paso 1: Iniciar el software..... | 15 |
| Paso 2: Seguir la guía Getting Started Guide (Para empezar) | 15 |
| Resolución de problemas de la instalación..... | 17 |
| Descripción general | 17 |

Instalación de componentes necesarios

Descripción general

Trata la instalación de estos componentes necesarios:

- Microsoft .NET Framework 4
- Microsoft SQL Server 2008 Express

Paso 1: Ejecutar Setup.exe e iniciar el asistente

Si está instalando desde un CD/DVD, haga doble clic en el archivo **setup.exe** principal (Figura 1).

Si está instalando desde una copia descargada, extraiga el contenido del archivo descargado y haga doble clic en el archivo **setup.exe**:



Figura 1: El archivo Setup.exe

Se abre el asistente de instalación. Si falta alguno de los componentes necesarios anteriores, el paquete de instalación intenta instalarlos antes de instalar la aplicación DataPage+ principal.

Paso 2: Aceptar los acuerdos de licencia

Acepte todos los acuerdos de licencia que aparezcan:

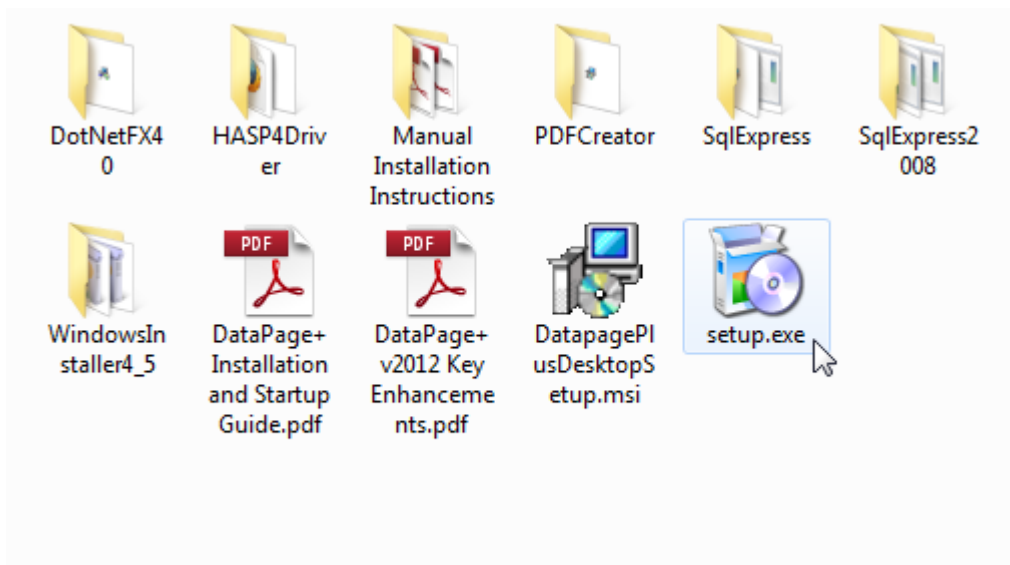
- Si aparece, haga clic en **OK** (Aceptar) para el componente Microsoft .NET Framework 4 (Figura 2).
- Si aparece, haga clic en **OK** (Aceptar) para el componente Microsoft SQL Server 2008 Express (Figura 3).



Figura 2: Aceptación pendiente del acuerdo de licencia de Microsoft .NET Framework 4



Figura 3: Aceptación pendiente del acuerdo de licencia de SQL Server 2008

Primero aparece una barra de progreso para .NET Framework 4:

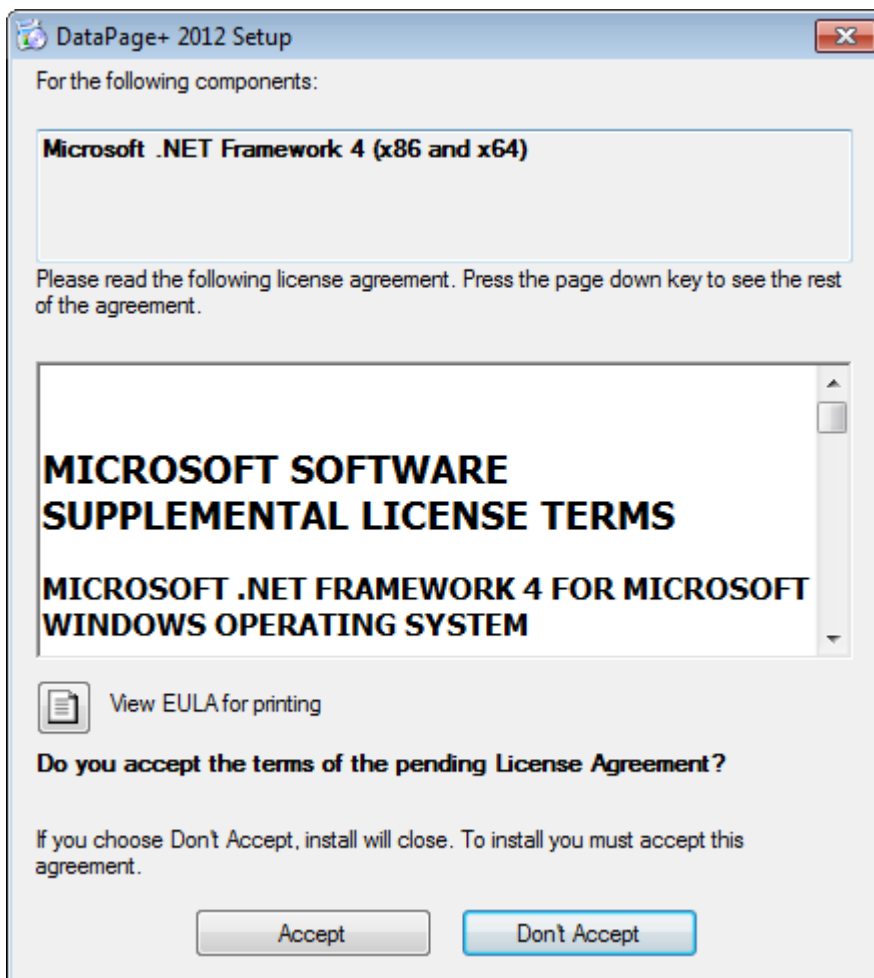

Una vez que el componente se ha instalado, aparece inmediatamente otra barra de progreso para la instalación de SQL Server 2008 Express:

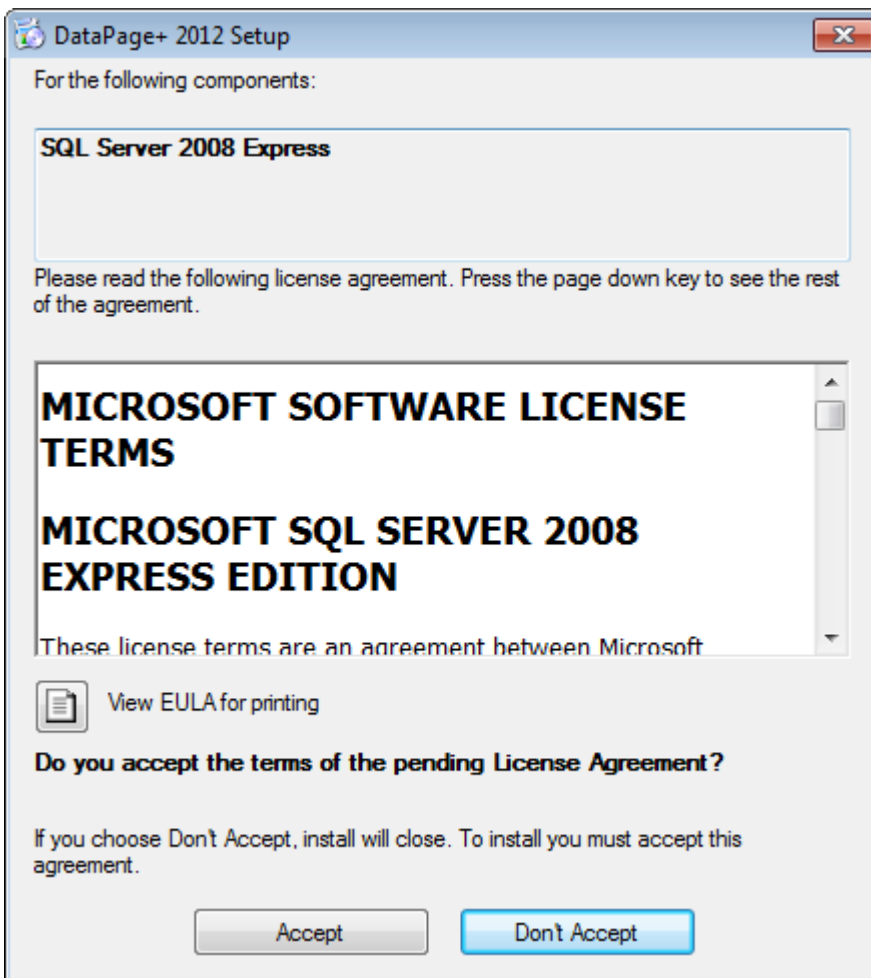
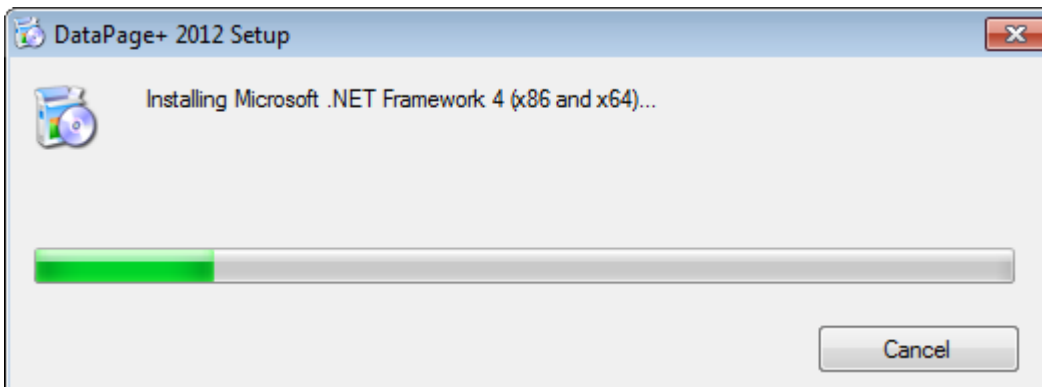
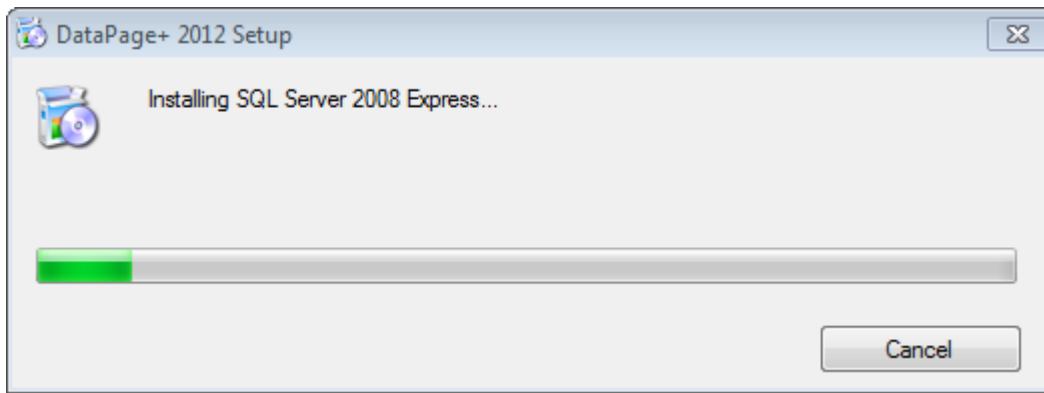

Espere; la instalación de estos componentes necesarios puede tardar unos minutos.

Una vez que se han instalado los componentes .NET Framework 4 y MS SQL Express 2008, el programa de instalación comienza de inmediato la instalación de la aplicación DataPage+ principal. Consulte "Instalación del software DataPage+" en la página 5.

Instalación del software DataPage+

Descripción general

Comprende la instalación de la aplicación DataPage+ solamente. El instalador deberá haber instalado ya los componentes necesarios. Consulte "Instalación de componentes necesarios" en la página 1 para obtener más información.

Paso 1: Iniciar el asistente

Nota: Si ejecuta el programa de instalación setup.exe y ya existe una versión de Datapage+ en el sistema, se le ofrecerá la oportunidad de reparar o eliminar la instalación existente.

Asimismo, si ejecuta el juego de instalación COMPLETO, el instalador instalará MS .NET Framework 4 si este no se encuentra en el sistema actual.

Una vez que se han instalado los componentes .NET Framework 4 y MS SQL Express 2008, el programa de instalación comienza de inmediato la instalación de la aplicación DataPage+ principal.

Aparecerá automáticamente el **Datapage+ Setup Wizard** (Asistente de instalación de Datapage+), que le guiará durante este proceso. Rellene los cuadros y seleccione las opciones que desee. Haga clic en **Next** (Siguiente) en cada pantalla.

En la pantalla inicial de bienvenida (Figura 4), haga clic en **Next** (Siguiente) para iniciar el asistente:



Figura 4: Pantalla inicial de bienvenida

Paso 2: Rellenar la información del cliente

Aparece la pantalla **Customer Information** (Información del cliente) (Figura 5).

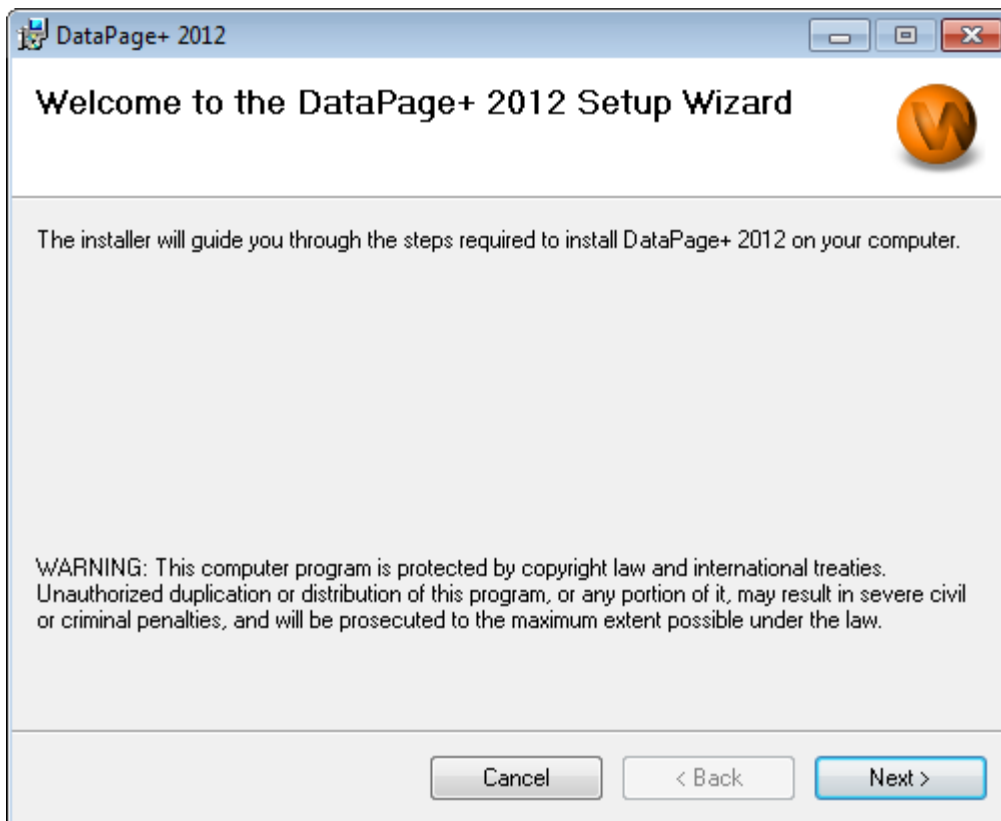

Figura 5: Pantalla de información del cliente

Introduzca sus datos en **Name** (Nombre) y **Organization** (Organización), y luego haga clic en **Next** (Siguiente):

Paso 3: Seleccionar elementos para instalar

Personalice la instalación (Figura 6) seleccionando solamente aquellos componentes que desee instalar de la pantalla **Customize Installation 1** (Personalizar instalación 1):

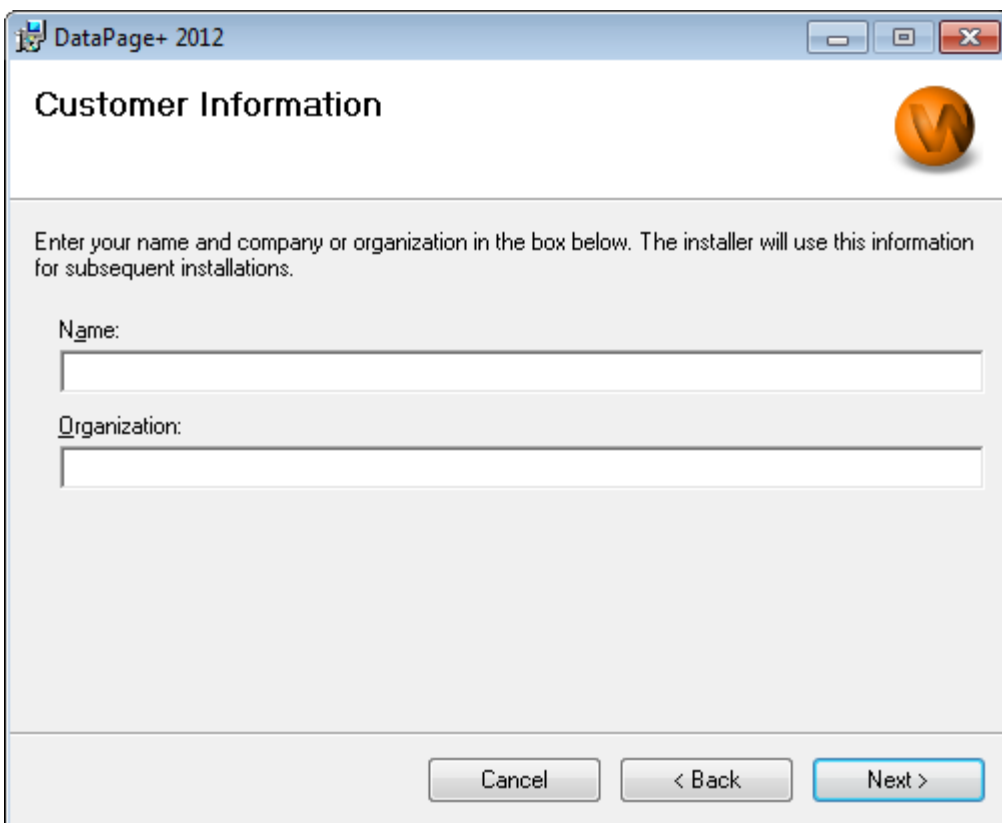

Figura 6: 1.ª pantalla para personalizar la instalación

Con estas casillas de verificación se determinan los productos que se van a instalar:

- **Datapage+:** Si está marcada, se instala la aplicación Datapage+ principal.
- **Local demo database files** (Archivos de base de datos de demostración locales): Si está marcada, se instala la base de datos de demostración utilizada en la versión heredada de DataPage/RT.
- **Report Viewer:** Si está marcada, se instala un visor de informes independiente, con el que podrá ver los informes que se han creado y guardado en Datapage+.
- **Template Builder:** Si está marcada, se instala una aplicación que permite modificar plantillas de informe de Datapage+ o crear las suyas propias.
- Haga clic en **Next** (Siguiente) para continuar. Aparece la pantalla **Customize Installation 2** (Personalizar instalación 2) (Figura 7).

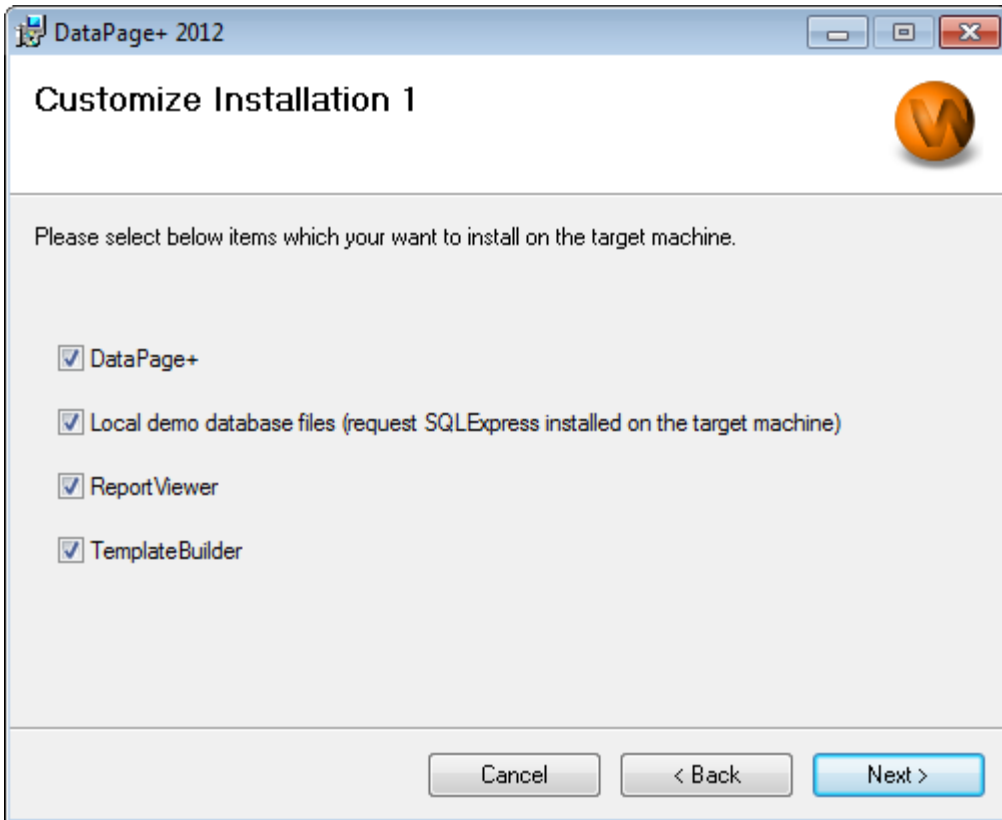

Figura 7: 2.a pantalla para personalizar la instalación

Elija otras herramientas para instalar:

- **DataPageStats:** Si está marcada, se instala la utilidad DataPageStats.exe. Esta herramienta crea un nuevo archivo de estadísticas XML para Datapage+ desde dentro de un programa de pieza de PC-DMIS.
- **Data Importer** (Importador de datos): Si está marcada, se instala la utilidad Dataimporter.exe. Esta herramienta monitoriza un directorio especificado de su equipo local para importar datos de los tipos de archivo compatibles.
- **ReportDelivery:** Si está marcada, se instala la utilidad ReportDelivery.exe. Esta herramienta guarda informes de DataPage+ de forma automática en un directorio especificado o los envía por correo electrónico a los destinatarios deseados.
- **DataGauge+:** Si está marcada, se instala la utilidad DataGaugeDesktop.exe.

Haga clic en **Next** (Siguiente) para continuar.

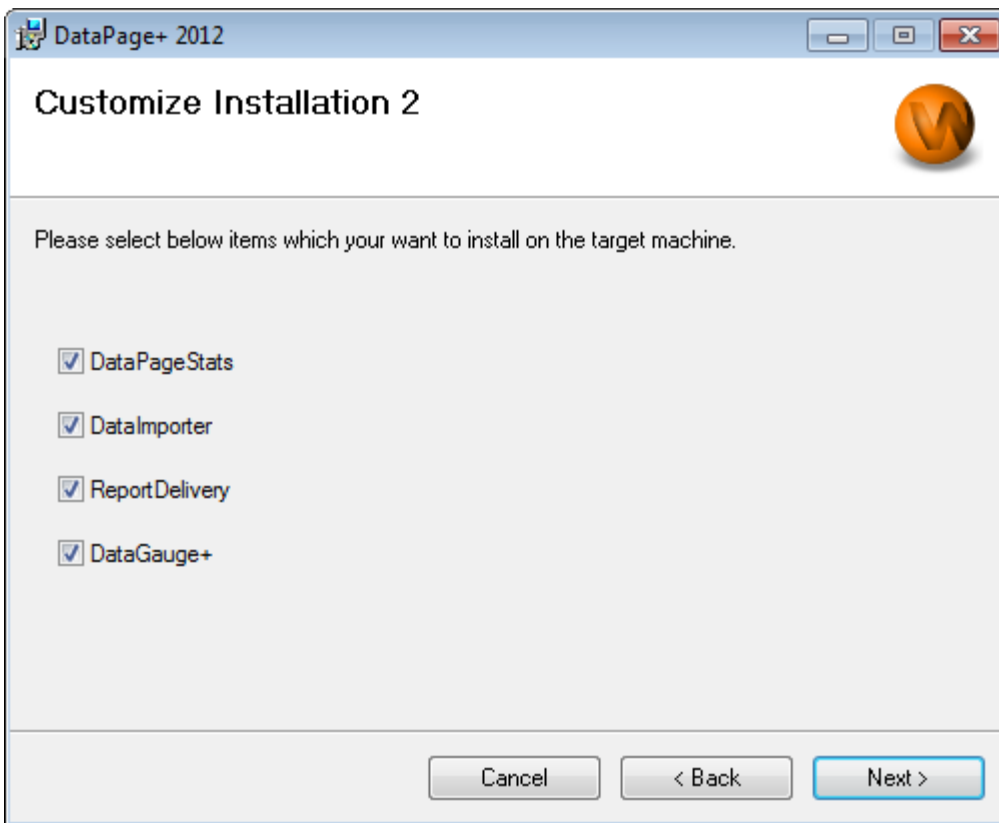
Paso 4: Seleccionar la carpeta de instalación

Aparece la pantalla **Select Installation Folder** (Seleccionar la carpeta de instalación) (Figura 8).



Figura 8: Pantalla para seleccionar la carpeta de instalación

En el cuadro **Folder** (Carpeta), escriba la ruta de acceso a la carpeta en la que desea instalar o utilice el botón **Browse** (Examinar) para desplazarse a la carpeta.

Decida si desea instalar el software solamente para usted (**Just me**) o para todos los usuarios del equipo (**Everyone**).

Si es necesario, con el botón **Disk Cost** (Espacio en disco) verá de cuánto espacio dispone en la unidad de disco seleccionada y cuánto espacio se requiere para instalar los componentes seleccionados.

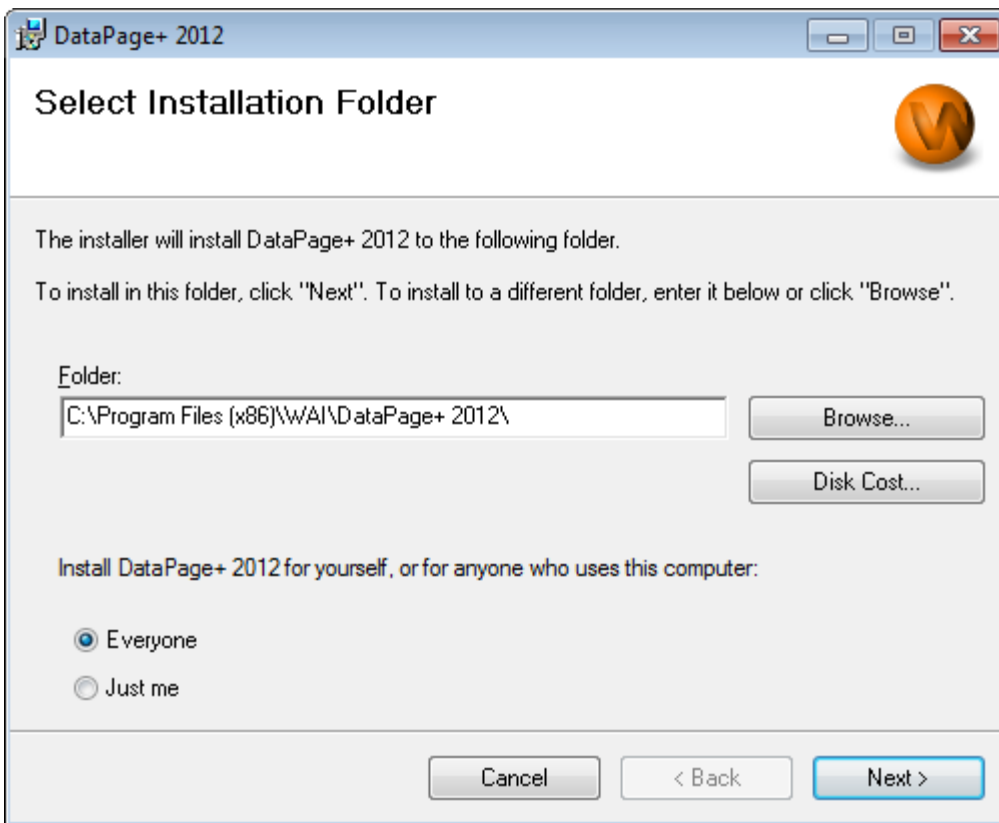
Paso 5: Confirmar y finalizar la instalación

Haga clic en **Next** (Siguiente) cuando esté listo para continuar. Aparece la pantalla **Confirm Installation** (Confirmar instalación).



Figura 9: Pantalla para confirmar la instalación

Confirme la instalación (Figura 9) y haga clic en **Next** (Siguiete) para iniciar la instalación en propiamente dicha:

Aparecerá una barra de progreso en la que se mostrará cómo avanza la instalación (Figura 10):

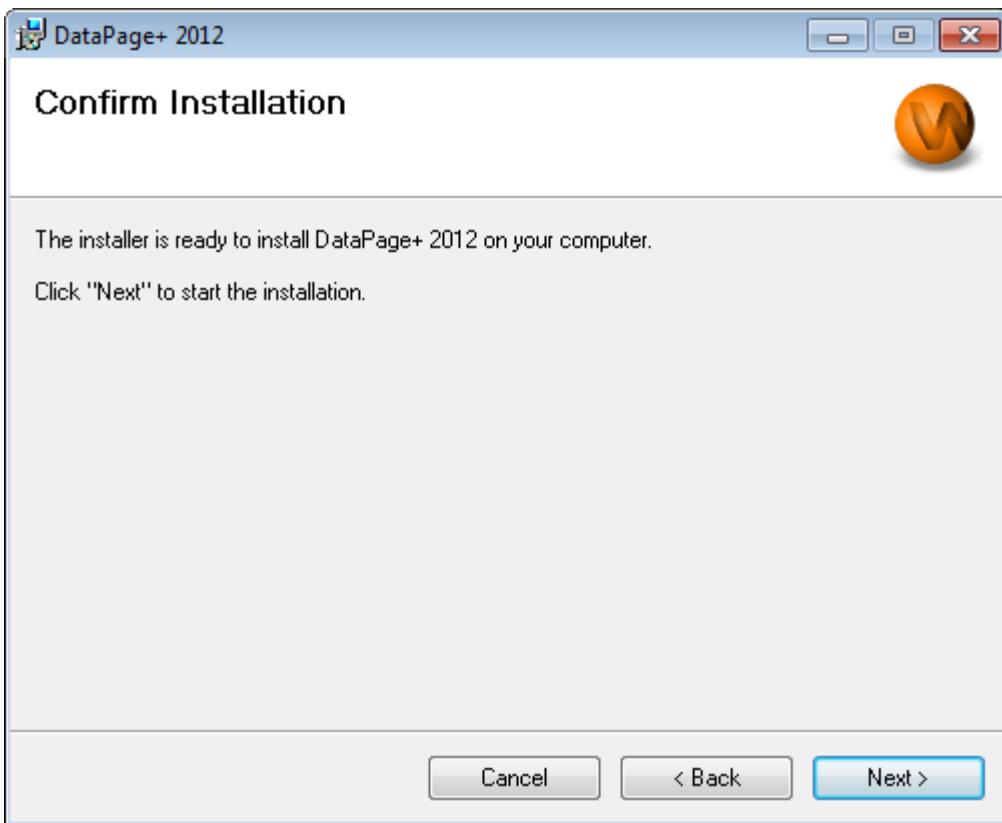

Figura 10: Progreso de la instalación

Cuando Datapage+ acabe de instalar los archivos necesarios y los accesos directos (Figura 11), se activará el botón **Close** (Cerrar). Haga clic en **Close** (Cerrar) para salir del asistente:

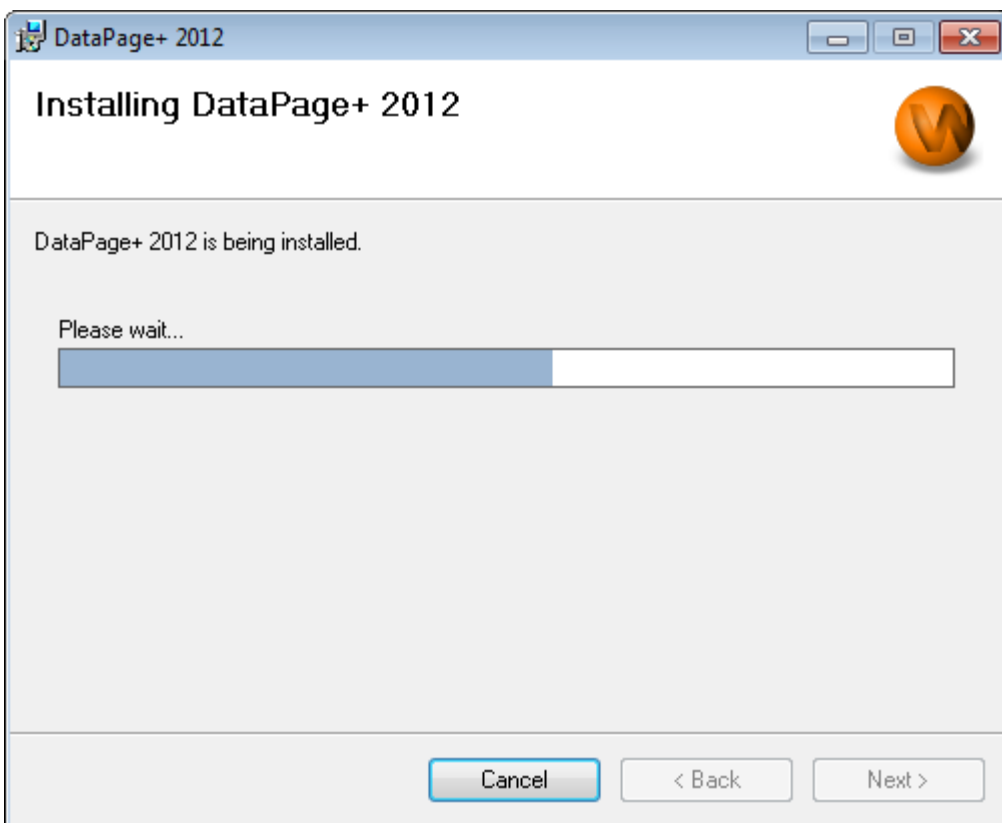

Figura 11: Pantalla de instalación completa

Tras hacer clic en **Close** (Cerrar), puede acceder a los iconos de acceso directo instalados para iniciar DataPage+.

Paso 6: Comprobar el contenido instalado

Después de instalar DataPage+, el software instalará archivos en los directorios por omisión, que en función de su sistema operativo Windows son estos:

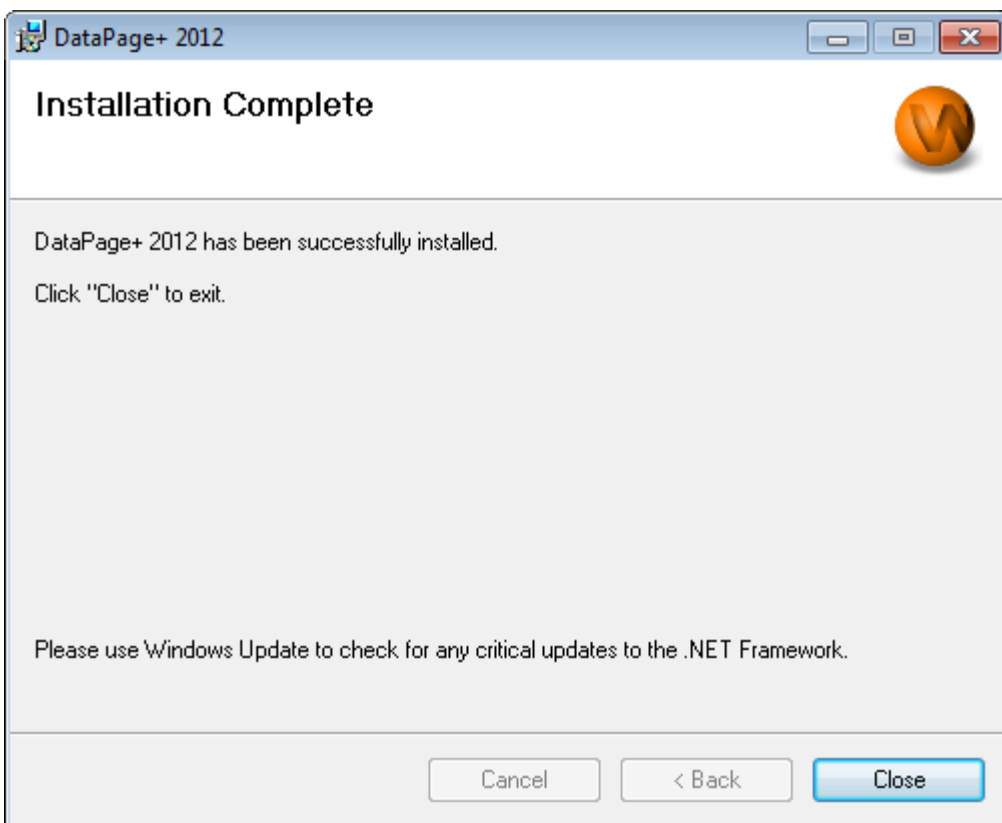
Archivos de programa

Los archivos de programa se instalan en el directorio de instalación especificado. Son, por ejemplo, los ejecutables, herramientas, archivos xml, informes, archivos de ayuda y otros. La ubicación por omisión es la que se indica a continuación:

| | |
|-----------------|--|
| Vista/7: | C:\Archivos de programa\Wai\Datapage+ 2012 o bien C:\Archivos de programa(x86)\Wai\Datapage+ 2012 |
|-----------------|--|



Figura 12: Archivos de programa instalados

Archivos de base de datos de demostración

Si elige incluir en la instalación la base de datos de demostración, Datapage+ instalará esos archivos de base de datos aquí:

Vista/7: C:\Usuarios\donde <Nombre de usuario> es su nombre de usuario

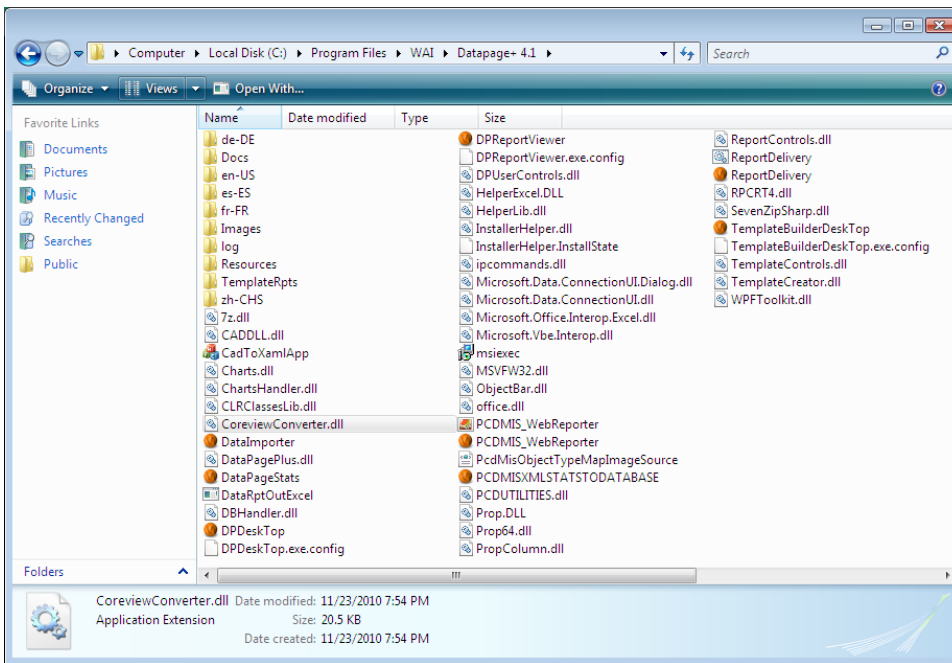

Figura 13: Base de datos de demostración instalada

Usar DataPage+ por primera vez

Descripción general

Ayuda para empezar a utilizar el software DataPage+ por primera vez.

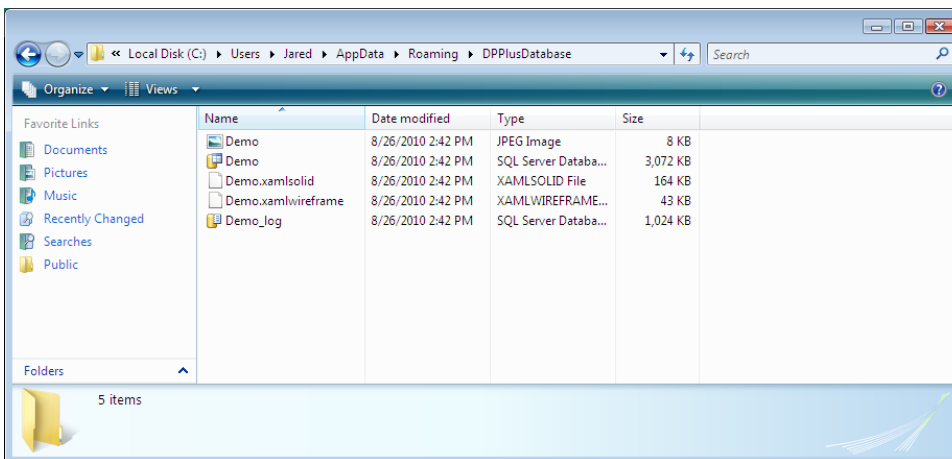
Paso 1: Iniciar el software

Una vez que se haya instalado DataPage+, inicie la aplicación haciendo doble clic en el icono de **DataPage+** donde están instalados los accesos directos de programa (Figura 14).



Figura 14: Accesos directos de programa

El software intentará conectarse a la base de datos de demostración. Si todo va bien, le mostrará una pantalla de inicio de sesión.

Paso 2: Seguir la guía Getting Started Guide (Para empezar)

Si tiene problemas para conectarse a la base de datos o si está conectado a la base de datos pero simplemente necesita registrarse o iniciar sesión por primera vez, acceda a la guía "Getting Started Guide" (Para empezar) dentro del archivo de ayuda de Datapage+:

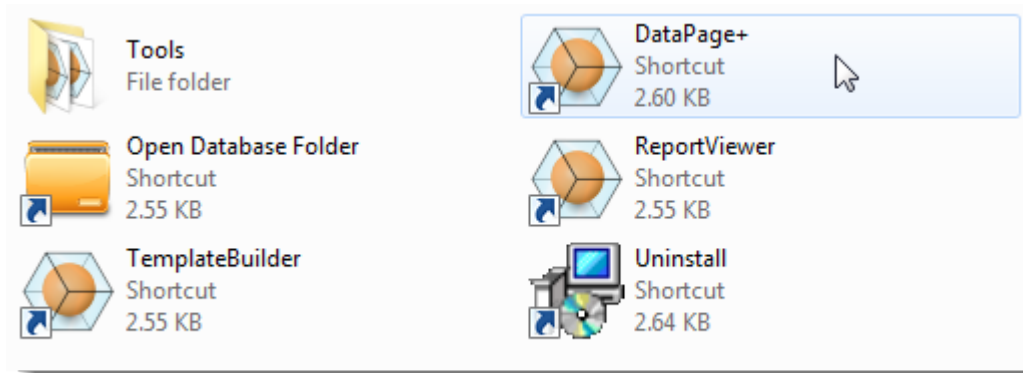
1. Haga clic en el botón de la ayuda en la parte superior derecha de la ventana de la aplicación (Figura 15).



Figura 15: Botón de ayuda

2. En la pantalla inicial de bienvenida del archivo de ayuda, haga clic en el enlace "Getting Started Guide" (Para empezar) (Figura 16).

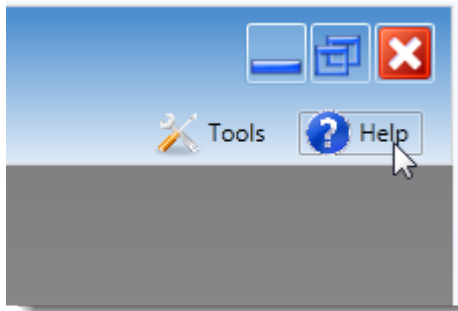

Figura 16: Acceder a la guía Getting Started Guide (Para empezar)

El archivo de ayuda abrirá la guía Getting Started Guide (Para empezar). Contiene información sobre los temas siguientes, útiles para los nuevos usuarios:

- Conectar con una base de datos
- Registrarse e iniciar la sesión
- Importar datos estadísticos existentes
- Enviar datos de PC-DMIS a Datapage+
- Descripción general de la interfaz de usuario
- Descripción general del uso

Resolución de problemas de la instalación

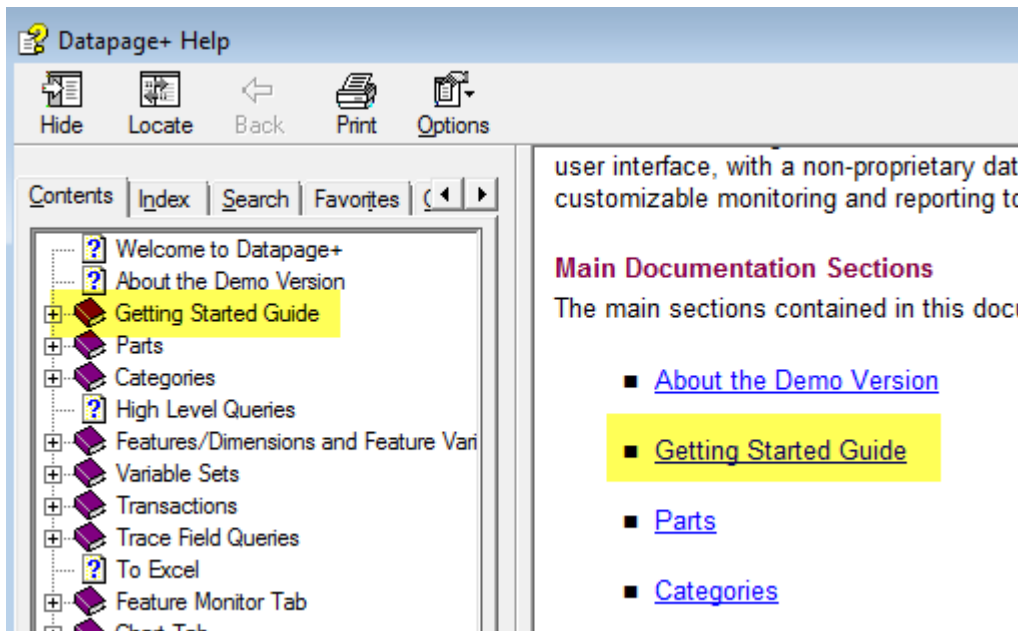
Descripción general

Si tiene problemas para instalar o ejecutar correctamente DataPage+ o cualquiera de los componentes de software necesarios, tal vez existan conflictos con una versión anterior de Microsoft SQL Server 2005 Express o algún otro problema de configuración.

En este caso, tal vez tenga que realizar una instalación y configuración manual de los componentes de software necesarios. Para hacerlo, consulte las guías de instalación en PDF ubicadas en el directorio "Manual Installation Instructions" (Instrucciones para la instalación manual) de sus archivos de instalación.